

Dura Vermeer Divisie Infra BV

Afzender

Postbus 111, 2130 AC Hoofddorp

Datum

15 januari 2015

Error! MergeField was not found in header record of data source.

Referentie

Bladnummer

1/2

Onderwerp

Uitvoering Dijkversterking Spui Oost

Postadres

Postbus 111
2130 AC Hoofddorp

Bezoekadres

Taurusavenue 100
2132 LS Hoofddorp

T (023) 752 80 00

F (023) 752 80 98

info@
duravermeer.nl

Behandeld door

Alexandra Braun
T (0653) 59 92 43
a.braun@
duravemeer.nl

Kamer van Koophandel

34196245

Geachte «heermevrouw» «Aanhef_vlg_naamgebruik_verkort_vselp»,

In opdracht van Waterschap Hollandse Delta, starten wij, aannemerscombinatie Dijkversterking Spui Oost bestaande uit Ploegam, Van den Biggelaar en Dura Vermeer, in april 2015 met de uitvoering van de versterking van ruim 8 kilometer dijk langs het Spui vanaf Goudswaard tot Oud-Beijerland.

Onderdeel van het project "Dijkversterking Spui Oost" is de dijkversterking van de Westdijk. Met deze brief informeren wij u graag over de wijze waarop het grondtransport plaats zal vinden. Dit vooruitlopend op de nog te houden informatieavond in februari.

Voor de dijkverzwaring van de Westdijk is veel grond nodig. Al dit materiaal wordt over het water aangevoerd. Er zal nagenoeg geen grondtransport zijn over de openbare weg. Om dit te kunnen doen, leggen wij een tijdelijke loslocatie aan in het Spui en worden bouwwegen aangelegd in de uiterwaarden. In deze brief is een tekening opgenomen waar de ligging is aangegeven van de bouwwegen en de loslocatie zoals nu is voorzien.

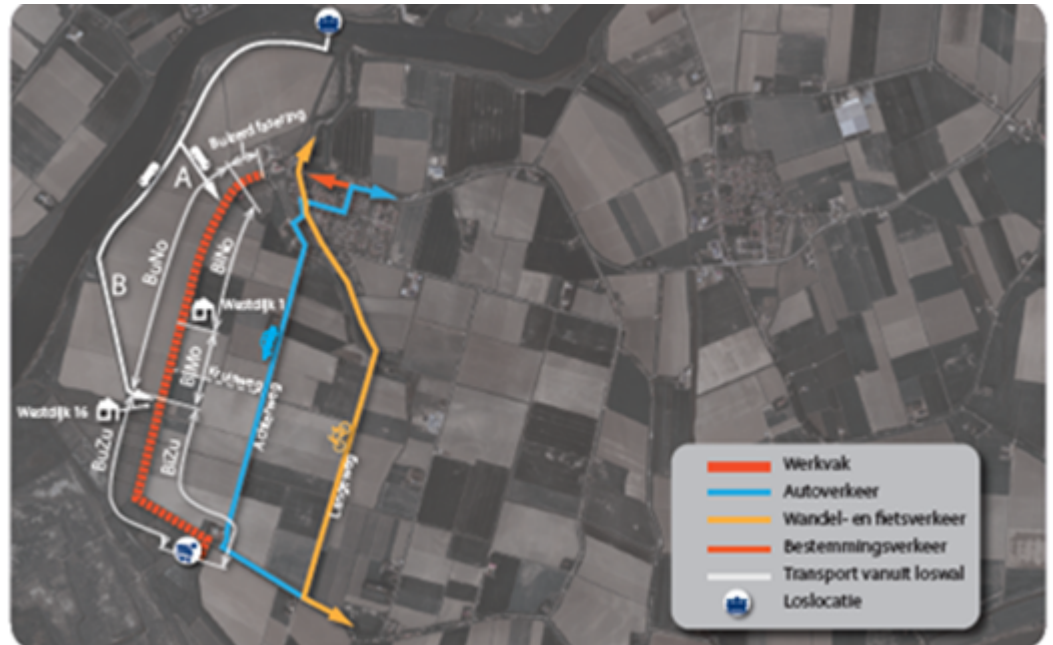

Er is gekozen voor deze aanpak met vervoer over water en bouwwegen in de uiterwaarden om juist de overlast voor u als omwonende tot een minimum te beperken. Ook ondervindt het regulier verkeer op deze manier zo weinig mogelijk hinder van de werkzaamheden.

De exacte ligging van de bouwwegen en de loslocatie moet nog verder worden uitgewerkt. Het huidige gebruik en de natuurwaarden in de uiterwaarden vereisen immers maatwerk. Juist dat maatwerk vraagt nu nog extra inspanning. Wij sturen u och alvast deze brief omdat de ervaring leert dat met name het grondtransport bij dit soort werk juist voor de start van de werkzaamheden een punt van zorg kan zijn in de omgeving.

Meer informatie over het project vindt u op de website van het waterschap www.wshd.nl/spui-oost. Ik vertrouw erop u hiermee voldoende te hebben geïnformeerd. Mocht u alsnog vragen hebben, kunt u contact opnemen met omgevingsmanager André Buijs via telefoonnummer: 023-752 8000.

Met vriendelijke groeten,
Combinatie Dijkversterking Spui Oost

Dick Baars
Projectmanager