

**Afzender**

Dijkversterking Spui Oost  
Langeweg 11, 3261 LJ Oud Beijerland

**Aan de bewoners van:****Datum**

29-06-2016

**Uw referentie****Onze referentie**

1404295-05417

**Bladnummer**

1/2

**Onderwerp**

Aanbrengen steenbekleding Nieuw-Beijerland

**Bezoekadres**

Langeweg 11  
3261 LJ, Oud Beijerland

**Behandeld door**

Thamar Akkermans  
(06) 206 135 44  
info@dijkversterkingspuioost.nl

**Kamer van Koophandel**

60449527

Geachte heer, mevrouw,

In week 28 starten we met het aanbrengen van buitendijkse steenbekleding bij de molen aan de Spuidijk in Nieuw-Beijerland.

Tijdens deze werkzaamheden zal de Spuidijk, vanaf de Voorstraat tot aan de Maximastraat, voor doorgaand verkeer helemaal afgesloten zijn. Er komt een omleidingsroute gedurende deze periode (zie achterzijde).

Deze werkzaamheden zullen ca. 3 weken gaan duren. Voordat we starten met de werkzaamheden zullen we op korte termijn een afspraak met u inplannen om specifieke afspraken te maken omtrent bereikbaarheid.

**Wat betekent dit voor u?**

Vanaf week 28 wordt het gedeelte van de Spuidijk waar de werkzaamheden plaatsvinden gedurende ca. 3 weken afgesloten. De omleidingsroute loopt via de Maximastraat, Noorderstraat, Marktveld en Voorstraat. Alle aangrenzende woningen aan de Spuidijk en de haven blijven hierbij gewoon bereikbaar via de achterzijde van de haven.

**Meer informatie?**

Voor meer informatie kunt u een kijkje nemen op [www.dijkversterkingspuioost.nl](http://www.dijkversterkingspuioost.nl). Ook kunt u contact opnemen met Combinatie Ploegam Biggelaar via telefoonnummer: 06-206 135 44 of per e-mail: [info@dijkversterkingsprojectspuioost.nl](mailto:info@dijkversterkingsprojectspuioost.nl). De medewerkers staan u graag te woord.

Met vriendelijke groeten,  
Dijkversterking Spui Oost



Dick Baars Projectmanager



# Dijkversterking Spui Oost

Referentie 1404295-05417

Bladnummer 2/2

Datum 29-06-2016

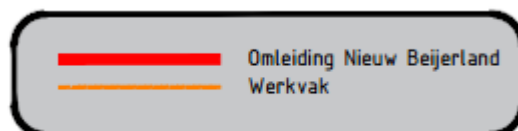
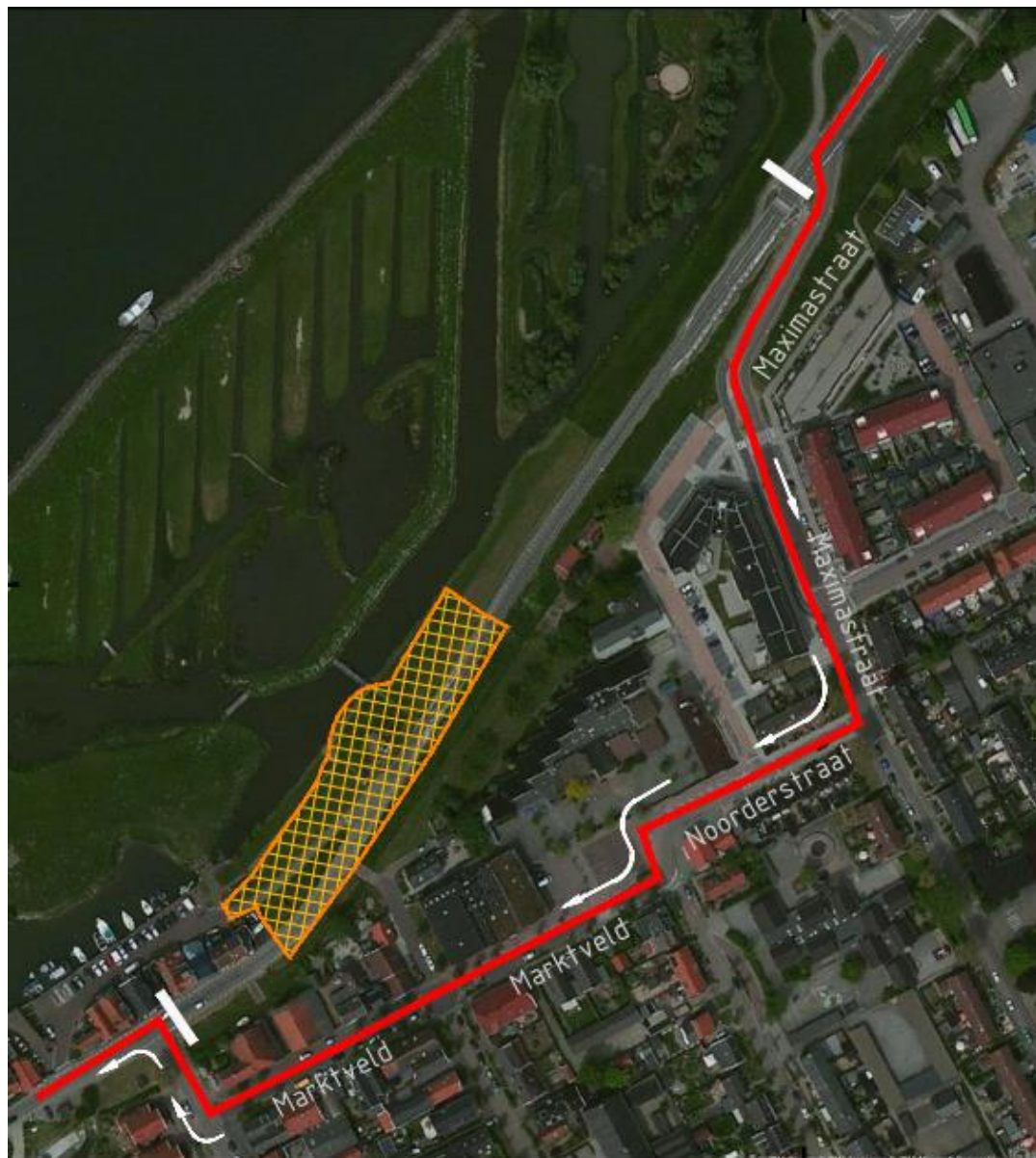

**Van den Biggelaar**  
Grond- en waterbouw

