

Afzender

Dijkversterking Spui Oost
Langeweg 11, 3261 LJ Oud Beijerland

Aan de bewoners van:**Datum**

29-06-2016

Uw referentie**Onze referentie**

1404295-05418

Bladnummer

1/2

Onderwerp

Werkzaamheden en omleiding Nieuw-Beijerland

Bezoekadres

Langeweg 11
3261 LJ, Oud Beijerland

Behandeld door

Thamar Akkermans
(06) 206 135 44
info@dijkversterkingspuioost.nl

Kamer van Koophandel

60449527

Geachte heer, mevrouw,

In week 28 starten we met de werkzaamheden met betrekking tot de dijkversterking in Nieuw-Beijerland.

Tijdens deze werkzaamheden wordt de Spuidijk, vanaf de Voorstraat tot aan de Maximastraat, voor doorgaand verkeer afgesloten. Er komt een omleidingsroute gedurende deze periode (zie achterzijde).

Deze werkzaamheden zullen circa 3 weken gaan duren.

Wat betekent dit voor u?

De omleidingsroute loopt via de Maximastraat, Noorderstraat, Marktveld en Voorstraat. Voor u betekent dit dat tijdens deze periode de verkeersintensiteit in uw straat tijdelijk iets zal toenemen. Wij hopen hierbij op uw begrip.

Meer informatie?

Voor meer informatie kunt u een kijkje nemen op www.dijkversterkingspuioost.nl. Ook kunt u contact opnemen met Combinatie Ploegam Biggelaar via telefoonnummer: 06-206 135 44 of per e-mail: info@dijkversterkingsprojectspuioost.nl. De medewerkers staan u graag te woord.

Met vriendelijke groeten,
Dijkversterking Spui Oost



Dick Baars
Projectmanager



Dijkversterking Spui Oost

Referentie 1404295-05418

Bladnummer 2/2

Datum 29-06-2016

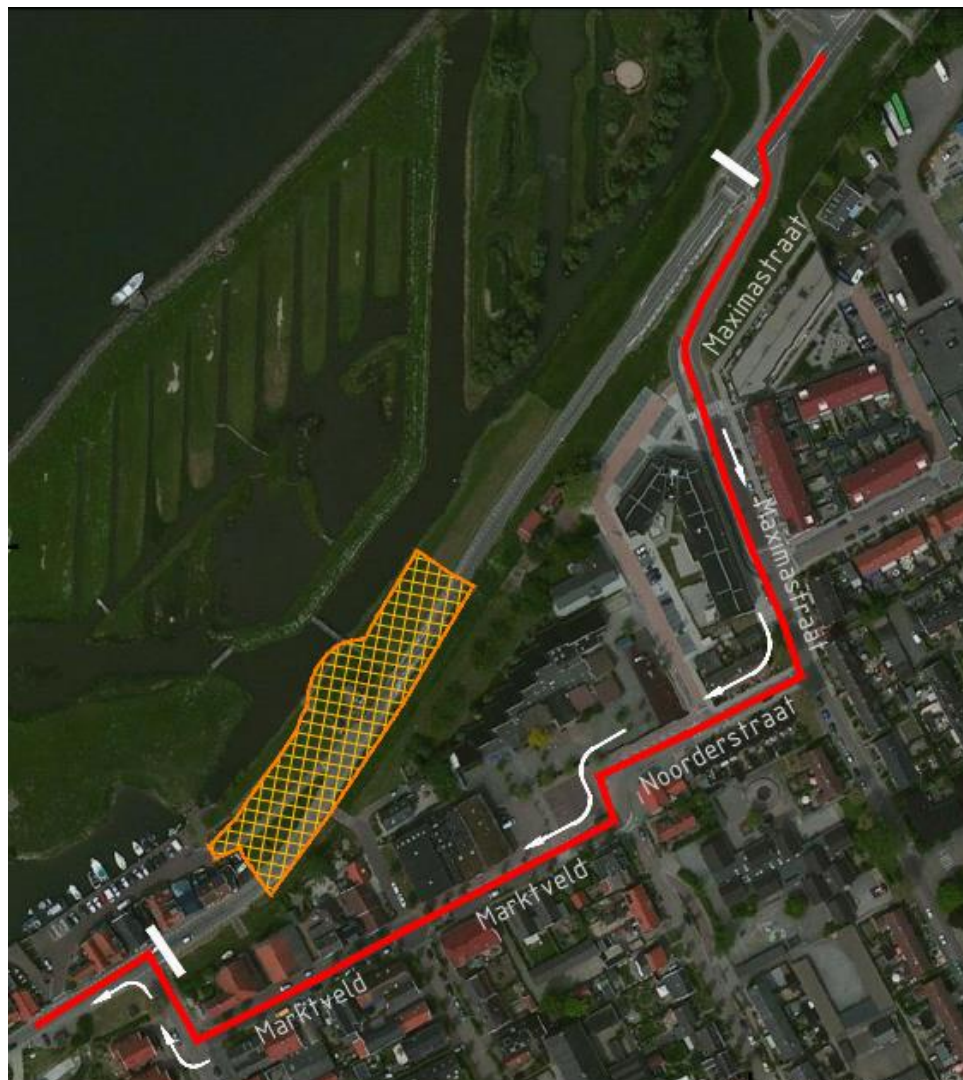

Van den Biggelaar
Grond- en waterbouw

